MARITIME



Maritime
Deniz İnşaat A.Ş.

Maritime, deniz inşaatı alanında faaliyet gösteren bir taahhüt firmasıdır.
Başlıca çalışma alanları; kazık çakımı, deniz taraması, su altı inşaat işleri ile liman, tersane, LNG ve FSRU terminalleri, desalinasyon tesisleri, batardo yapımı, iskele ve yanaşma yapılarının inşaatıdır.

Şirket, sahip olduğu kazık çakım, tarama ve diğer deniz ekipmanlarından oluşan filosu ve tecrübeli mühendislik ekibiyle projelerin teknik gerekliliklerine uygun yapım yöntemleri geliştirmektedir. Teknik uygulama ve saha tecrübesini kendi ekipman kapasitesiyle bir araya getirerek farklı saha koşullarına uygun çözümler sunmaktadır. Maritime, bu doğrultuda ulusal ve uluslararası deniz inşaat projelerinde yüklenici olarak faaliyetlerini sürdürmektedir.

Maritime ekibi; Filyos Doğal Gaz Projesi, Mersin Nükleer Santral Projesi, Sfax Tuzdan Arındırma Projesi, Gabon Enerji Projesi ve Akabe LNG Terminali Projesi başta olmak üzere, Türkiye ve yurt dışında çeşitli enerji ve altyapı projelerinde görev almıştır.



Maritime
Deniz İnşaat A.Ş.

DEVAM EDEN PROJELER

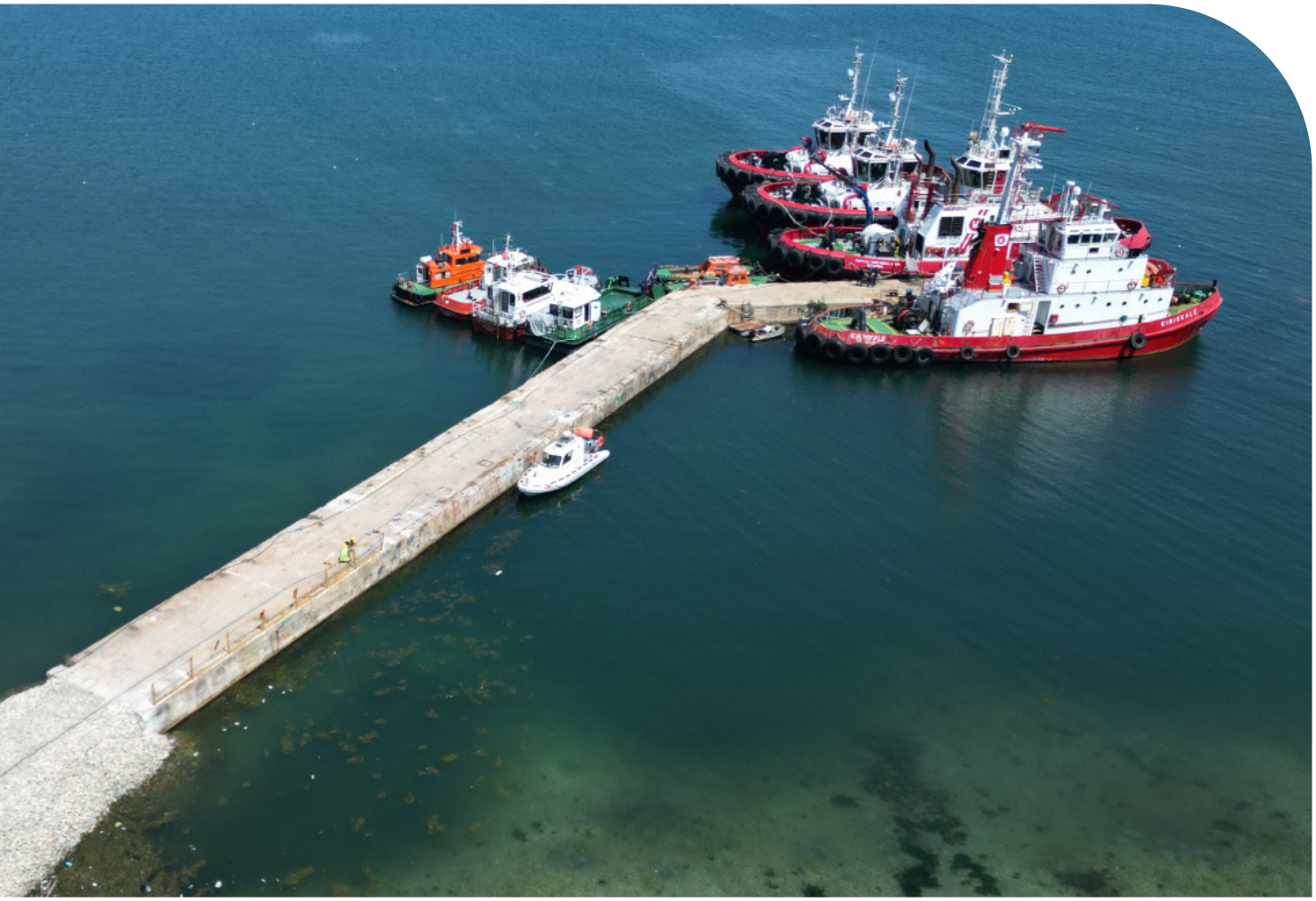

Proje Adı:	BOTAŞ Taş İskele Güçlendirme Projesi
İşveren:	BOTAŞ
Kapsam:	Mevcut suiçi rıhtım iskele üzerinden 97 adet 40 cm foraj kuyularının açılması 172 adet çelik profil kazık çakımı Prekast betonarme elemanların imalatı ve montajı Kendiliğinden yerleşen beton enjeksiyonu Mevcut kronmanın sökülmesi ve bertarafı Yerinde dökme betonarme kronman inşası Tarama
Konum:	Tekirdağ, Türkiye
Başlangıç:	Temmuz 2026

MARITIME

www.mmctr.com
info@mmctr.com

DEVAM EDEN PROJELER



Proje Adı:	Akabe LNG Geliştirme Projesi
İşveren:	GAS Entec Co. & IHPCO
Kapsam:	Çelik boru kazık çakımı
	Bağlanma dolfenlerinin inşası
	Mevcut yükleme platformunun genişletilmesi
	Su alma yapısı inşası
Konum:	Akabe, Ürdün
Başlangıç:	Nisan 2025

MARITIME

www.mmctr.com
info@mmctr.com

DEVAM EDEN PROJELER



Proje Adı:	Suudi Arabistan Kraliyet Hava Kuvvetleri (RSAF) F-15 Filosu Modernizasyon Programı – Hayatta Kalma Eğitim Merkezi
İşveren:	Yüksel Saudi
Kapsam:	Mevcut deniz yapılarının yıkılması Çelik boru kazıkların çakılması İskele, dolfen ve tekne rampasının inşası L-duvar rıhtım inşası Kıyı koruma çalışmaları Rıhtım ekipmanlarının montajı
Konum:	Dammam, Suudi Arabistan
Başlangıç:	Şubat 2025

MARITIME

www.mmctr.com
info@mmctr.com



Proje İsmi:
Tersane İstanbul Kazıklı Rıhtım İnşaatı

TAMAMLANAN PROJELER





Proje Adı:	Tersane İstanbul Kazıklı Rıhtım İnşaatı
İşveren:	Sembol İnşaat
Kapsam:	Tersane İstanbul projesi kapsamında yeni kazıklı rıhtım inşası
	Çelik boru kazıkların çakımı
	PDA testlerinin yapımı
	Betonarme üstyapı inşası
	İskele aksesuarlarının montajı
Konum:	İstanbul, Türkiye
Başlangıç:	Aralık 2025
Tamamlanma:	Mayıs 2026

MARITIME

www.mmctr.com
info@mmctr.com

TAMAMLANAN PROJELER





Proje Adı:	TosyalıSulb Bingazi CDRI Tesisi, Packer Enjeksiyon İşleri
İşveren:	TosyalıSulb
Kapsam:	Packer Enjeksiyonu
Konum:	Benghazi, Libya
Başlangıç:	Şubat 2026
Tamamlanma:	Mayıs 2026

TAMAMLANAN PROJELER



Proje Adı:	Kumport Mevcut 3 Numaralı İskele Onarım ve Güçlendirme Çalışmaları
İşveren:	DPC Deniz İnşaat
Kapsam:	Güçlendirme kazıklarının çakımı
	Mevcut betonarme başlık kirişin güçlendirilmesi
	Betonarme tabliyesinin güçlendirilmesi
Konum:	İstanbul, Türkiye
Başlangıç:	Mart 2025
Tamamlanma:	Şubat 2026

MARITIME

www.mmctr.com
info@mmctr.com

TAMAMLANAN PROJELER



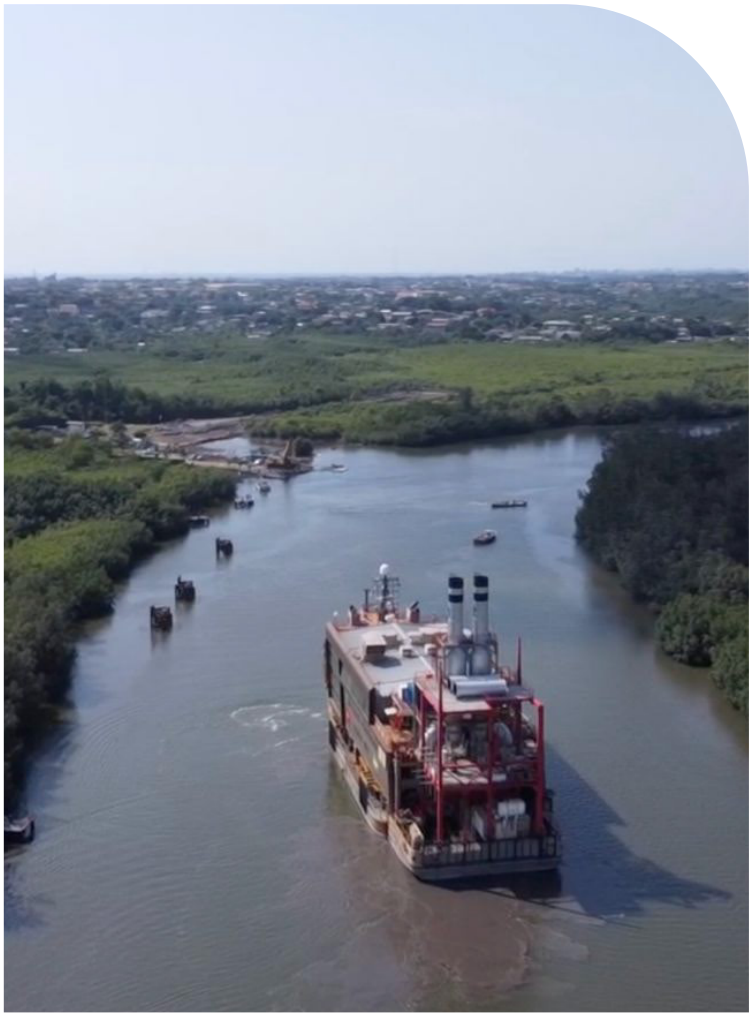

Proje Adı:	Karpower Yüzer Enerji Santralleri İçin Deniz Taraması
İşveren:	Karpower
Kapsam:	250.000 m^3 Deniz taraması ve taramadan çıkan malzemenin nakli
Konum:	Owendo, Gabon
Başlangıç:	Haziran 2024
Tamamlanma:	Kasım 2024

TAMAMLANAN PROJELER

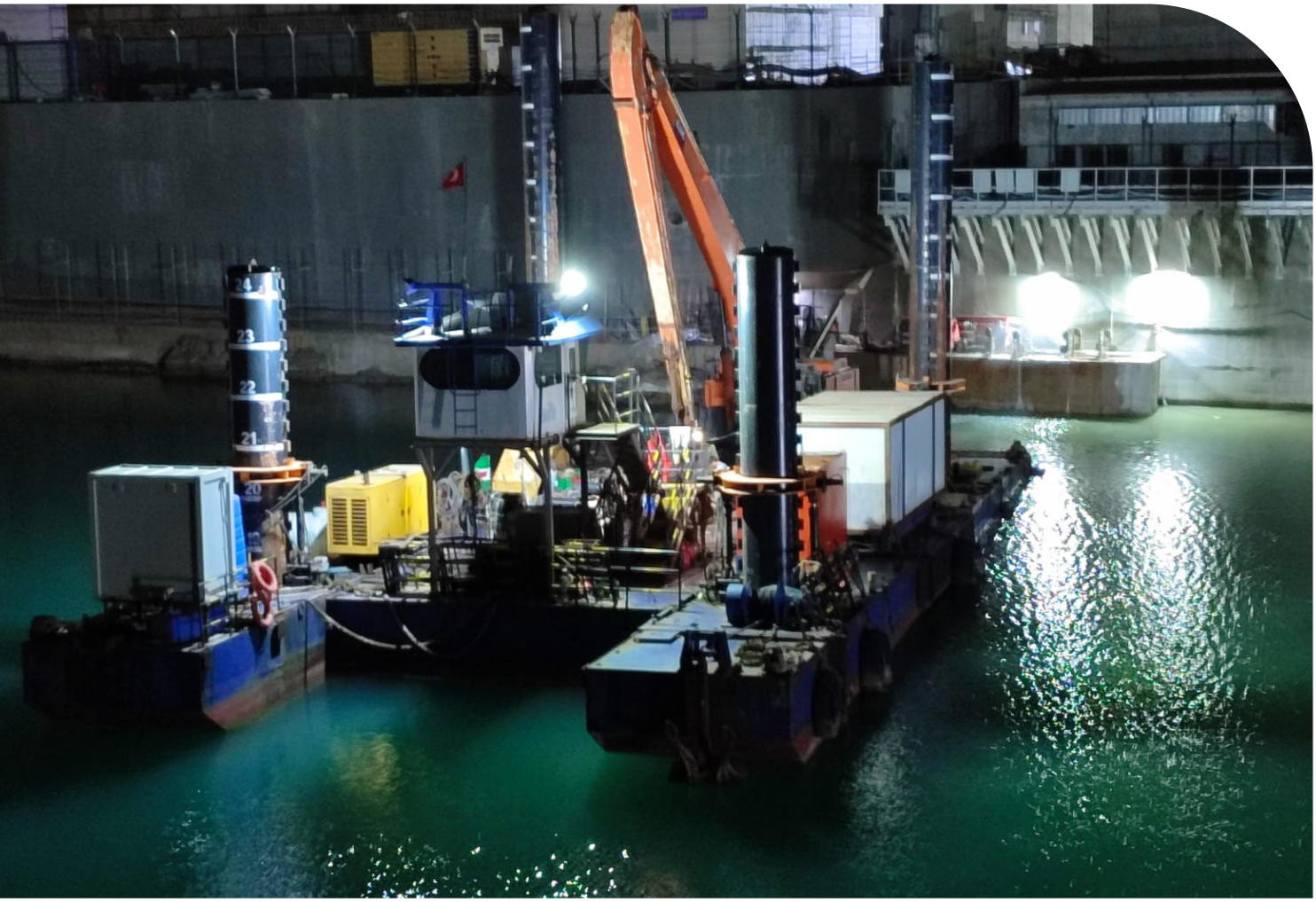

Proje Adı:	Mersin Nükleer Santrali Deniz İşleri
İşveren:	DGN Denizcilik
Kapsam:	Deniz taraması
	Mevcut rıhtım yapısının yıkımı
Konum:	Mersin, Türkiye
Başlangıç:	Ağustos 2024
Tamamlanma:	Aralık 2024

MARITIME

www.mmctr.com
info@mmctr.com

TAMAMLANAN PROJELER



Proje Adı:	Karpower Yüzer Enerji Santralleri İçin Ölçme Sistemi
İşveren:	Karpower Brasil
Kapsam:	İki adet yüzer santral için GPS tabanlı ölçüm sistemi kurulması
	Kara tabanlı baz istasyonunun kurulumu ve devreye alınması
	Yüzer santrallerin hareketinin canlı ölçülmesi için yazılım ve donanım temini
Konum:	Itaguaí, Brezilya
Başlangıç:	Eylül 2025
Tamamlanma:	Ekim 2025

MARITIME

www.mmctr.com
info@mmctr.com

TAMAMLANAN PROJELER



Proje Adı:	Sakarya Doğalgaz Sahası Geliştirme – 2. Aşama
İşveren:	Aras Deniz İnşaat
Kapsam:	560 adet palplanş ve 401 adet çelik boru kazıktan oluşan batardo inşası ve sökülmesi
Konum:	Zonguldak, Türkiye
Başlangıç:	Mart 2024
Tamamlanma:	Eylül 2024

MARITIME

www.mmctr.com
info@mmctr.com

TAMAMLANAN PROJELER



Proje Adı:	Varna Kanal Taraması
İşveren:	Instroy Eood
Kapsam:	Varna altyapı kanallarının inşası için ayaklı kazar tarama ekipmanı ile, 19,50 metrede deniz taraması
Konum:	Varna, Bulgaristan
Başlangıç:	Eylül 2021
Tamamlanma:	Ağustos 2022

MARITIME

www.mmctr.com
info@mmctr.com



Proje İsmi:
1915 Çanakkale Köprüsü

TAMAMLANAN PROJELER



Proje Adı:	1915 Çanakkale Köprüsü Koruma Yapıları
İşveren:	Kurt İnşaat
Kapsam:	Köprü ayaklarının deniz koruma yapılarının inşası
Konum:	Çanakkale, Türkiye
Başlangıç:	Şubat 2023
Tamamlanma:	Haziran 2023

TAMAMLANAN PROJELER





Proje Adı:	Yüzer Enerji Santralleri için Dolfen Tasarımı ve İnşası
İşveren:	Karpower
Kapsam:	Karpower'a ait yüzer enerji tesislerinin rıhtıma yanaşabilmesi için; bağlama ve yanaşma dolfen yapılarının tasarımı ve inşası
Konum:	Owendo, Gabon
Başlangıç:	Haziran 2024
Tamamlanma:	Kasım 2024

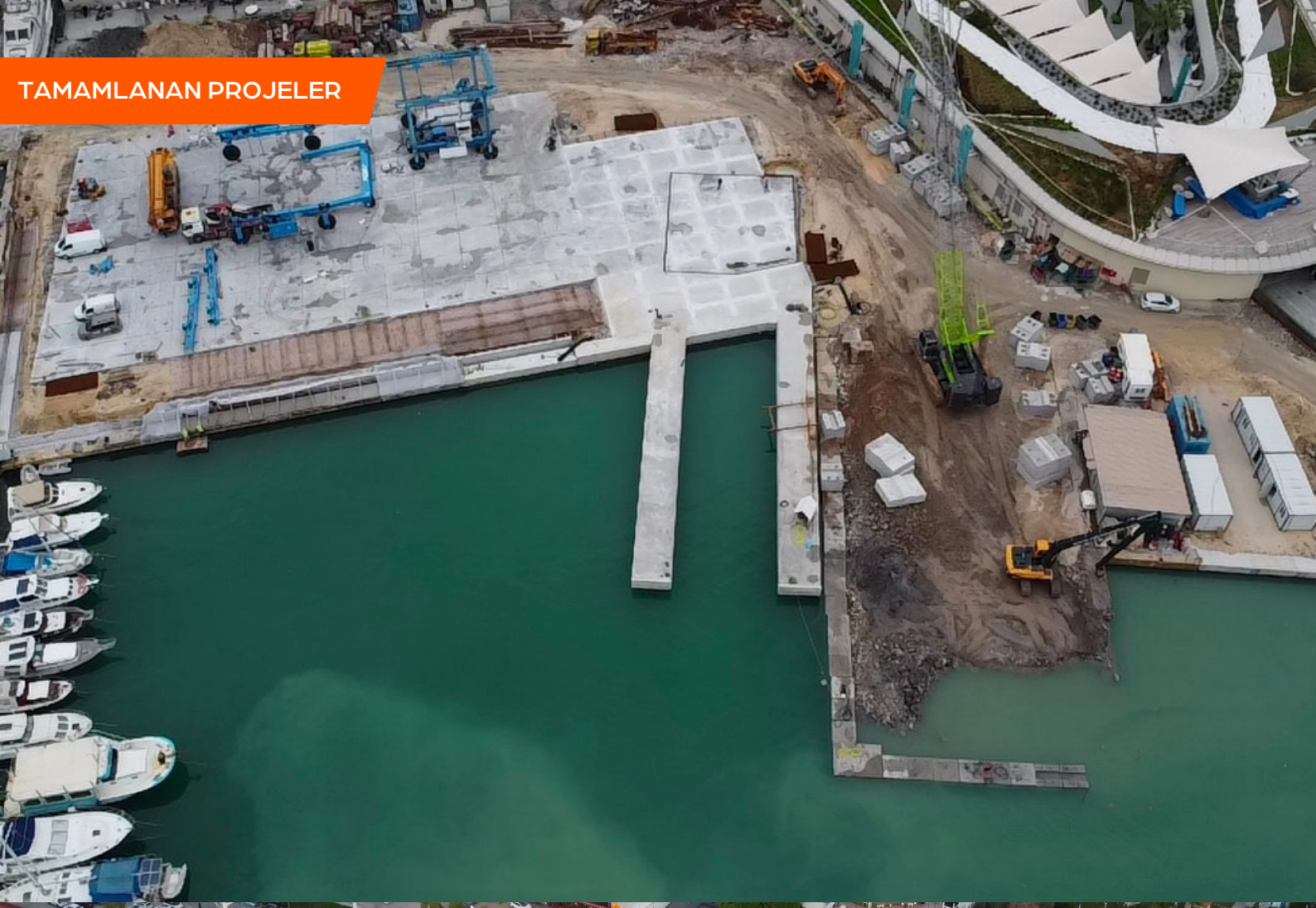



Proje İsmi:
Setur Kuşadası Marina

TAMAMLANAN PROJELER

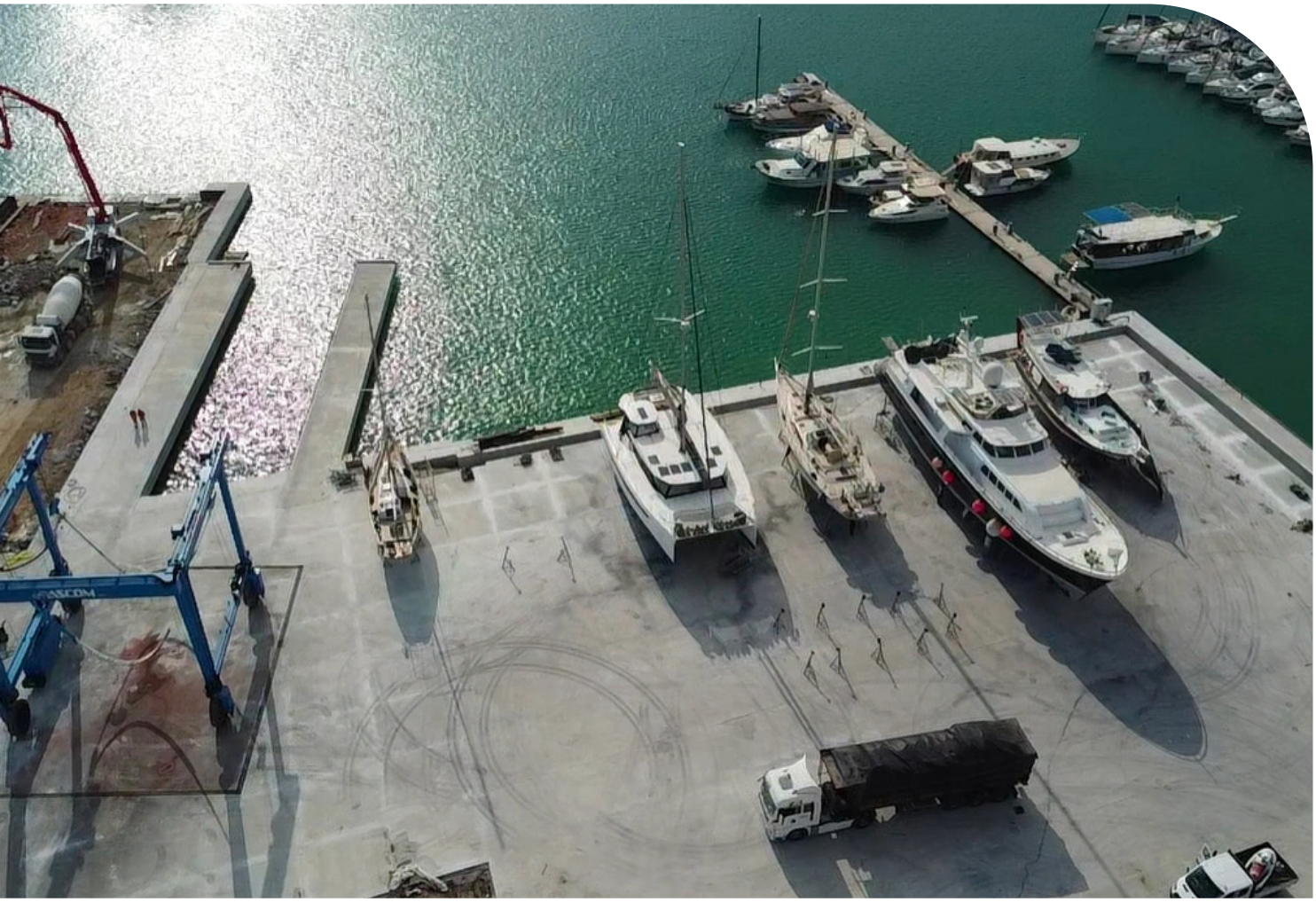

Proje Adı:	Setur Kuşadası Marina
İşveren:	Erkport Liman Hizmetleri ve Lojistik
Kapsam:	Deniz taraması
	Çelik boru kazıkların çakılması
	Travel Lift İskelelerin inşası
	Rıhtım duvarının inşası
	Bloklu rıhtım inşası
	Su içi betondan rıhtım inşası
	Tahkimat yapısı montajı
	PDA testleri
Konum:	Kuşadası, Türkiye
Başlangıç:	Ocak 2023
Tamamlanma:	Haziran 2023

MARITIME

www.mmctr.com
info@mmctr.com



Proje İsmi:
Sfax Desalinasyon Tesisi Batardo İnşası

TAMAMLANAN PROJELER



Proje Adı:	Sfax Desalinasyon Tesisi Batardo İnşası
İşveren:	Aras Deniz İnşaatı
Kapsam:	Sfax Desalinasyon Tesisinin yapımı kapsamındaki batardo inşası için, 1.696 adet palplanş çakımı
Konum:	Sfax, Tunusya
Başlangıç:	Mart 2023
Tamamlanma:	Eylül 2023

MARITIME

www.mmctr.com
info@mmctr.com

TAMAMLANAN PROJELER



Proje Adı:	Martaş Limanı'nın Taranması
İşveren:	Akre Marine
Kapsam:	16,00 m derinlikte, 150.000 m^3 deniz taraması
Konum:	Tekirdağ, Türkiye
Başlangıç:	Ağustos 2023
Tamamlanma:	Haziran 2024



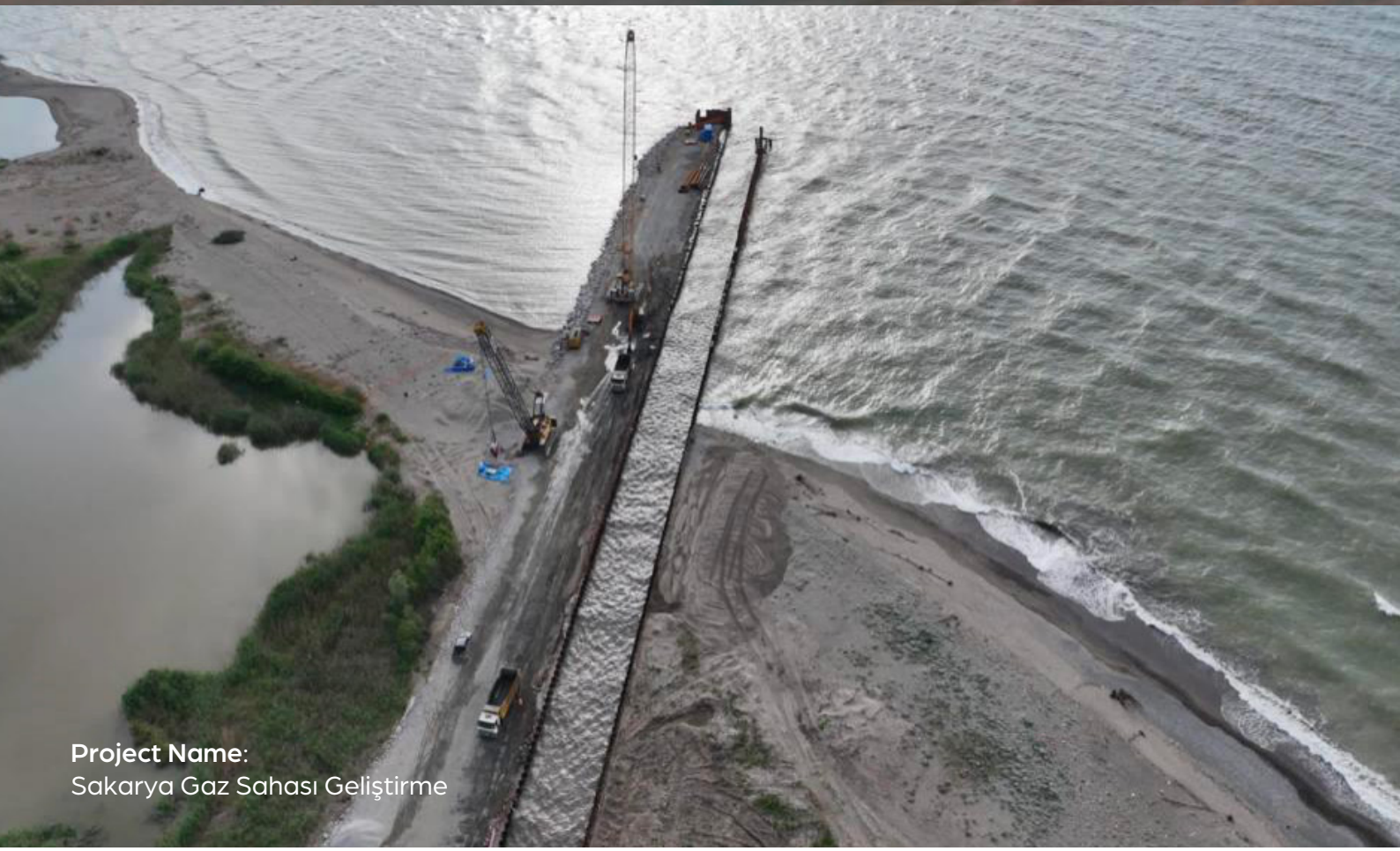

Project Name:
Sakarya Gaz Sahası Geliştirme

TAMAMLANAN PROJELER



Proje Adı:	Sakarya Gaz Sahası Geliştirme – 1. Aşama
İşveren:	Aras Deniz İnşaatı
Kapsam:	478 adet palplanş ve 326 adet çelik boru kazıktan oluşan cofferdamın inşası ve sökülmesi
Konum:	Zonguldak, Türkiye
Başlangıç:	Mart 2022
Tamamlanma:	Kasım 2022

MARITIME

www.mmctr.com
info@mmctr.com

TAMAMLANAN PROJELER



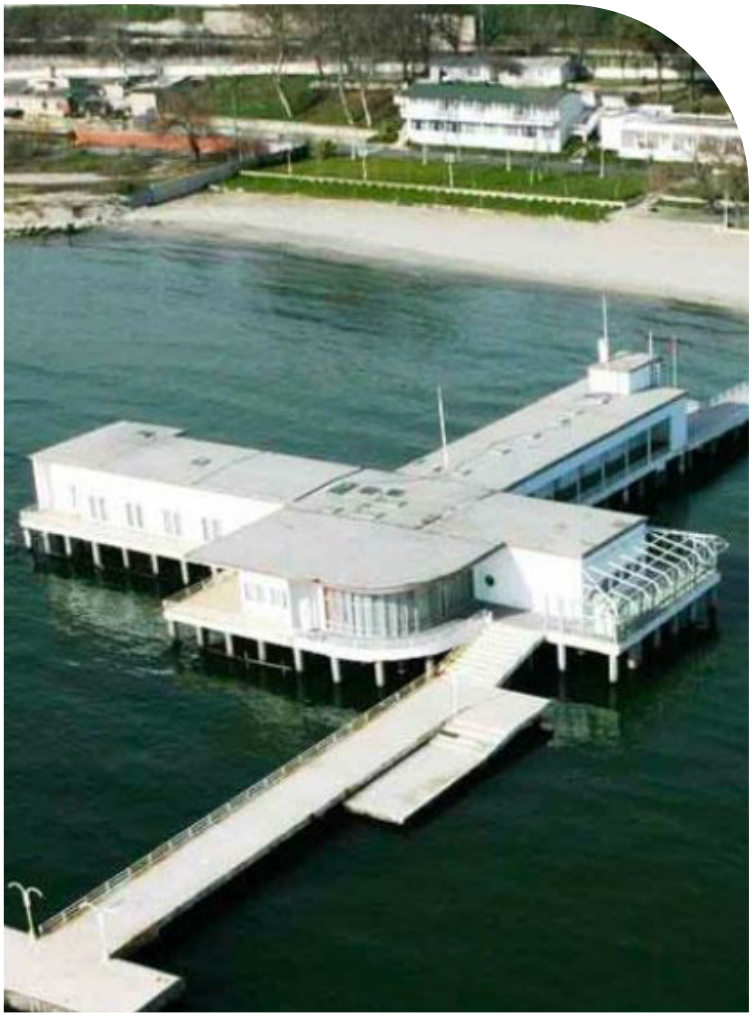

Proje Adı:	Florya Atatürk Deniz Köşkü Rehabilitasyonu
İşveren:	Vardakosta
Kapsam:	Florya Atatürk Deniz Köşkü Rehabilitasyonu kapsamında iskele çelik boru kazıklarının çakılması
Konum:	İstanbul, Türkiye
Başlangıç:	Ocak 2025
Tamamlanma:	Mart 2025

MARITIME

www.mmctr.com
info@mmctr.com

TAMAMLANAN PROJELER



Proje İsmi:
Kumport Güncel 3 Numaralı İskele Onarım ve Güçlendirme Çalışmaları

MARITIME

www.mmctr.com
info@mmctr.com

TAMAMLANAN PROJELER



Proje Adı:	Kumport Güncel 3 Numaralı İskele Onarım ve Güçlendirme Çalışmaları
İşveren:	Kumport
Kontraktür :	China Overseas Engineering Group Co. (COVEC)
Kapsam:	Mevcut yapının sökülmesi
	Çelik boru kazıkların temini
	Yeni çelik boru kazıkların çakılması
Konum:	Ambarlı Port, İstanbul, Türkiye
Başlangıç:	Eylül 2024
Tamamlanma:	Kasım 2024

MARITIME

www.mmctr.com
info@mmctr.com

TAMAMLANAN PROJELER



Proje Adı:	Çolakoğlu Limanı Güçlendirme Çalışmaları
İşveren:	Çolakoğlu Metalurji
Kapsam:	Ø300 mm karot delgileri
	Yarı su altı çelik elemanların montajı
	Su altı kaynağı
	Su altı kalıp montajı
Konum:	Dilovası, Kocaeli
Başlangıç:	Ağustos 2025
Tamamlanma:	Ekim 2025

MARITIME

www.mmctr.com
info@mmctr.com

TAMAMLANAN PROJELER



Proje Adı:	Beşiktaş Tersanesi'nin Taraması
İşveren:	LCM Rota Marine
Kapsam:	Tersane önündeki havuz bağlama operasyonları için deniz taraması
Konum:	Yalova, Türkiye
Başlangıç:	Ekim 2022
Tamamlanma:	Kasım 2022

MARITIME

www.mmctr.com
info@mmctr.com

TAMAMLANAN PROJELER



Proje Adı:	Hatsan Tersanesinin Taranması
İşveren:	Hatsan Tersanesi
Kapsam:	14,50 metre derinlikte deniz taraması yapılması
Konum:	Yalova, Türkiye
Başlangıç:	Mayıs 2025
Tamamlanma:	Eylül 2025

MARITIME

www.mmctr.com
info@mmctr.com

Projelerimiz



Maritime Deniz İnşaat A.Ş

MARITIME

www.mmctr.com
info@mmctr.com

MARITIME

www.mmctr.com
info@mmctr.com